

PLAN DE DISTRIBUTION EDL - FALE ACCUEIL

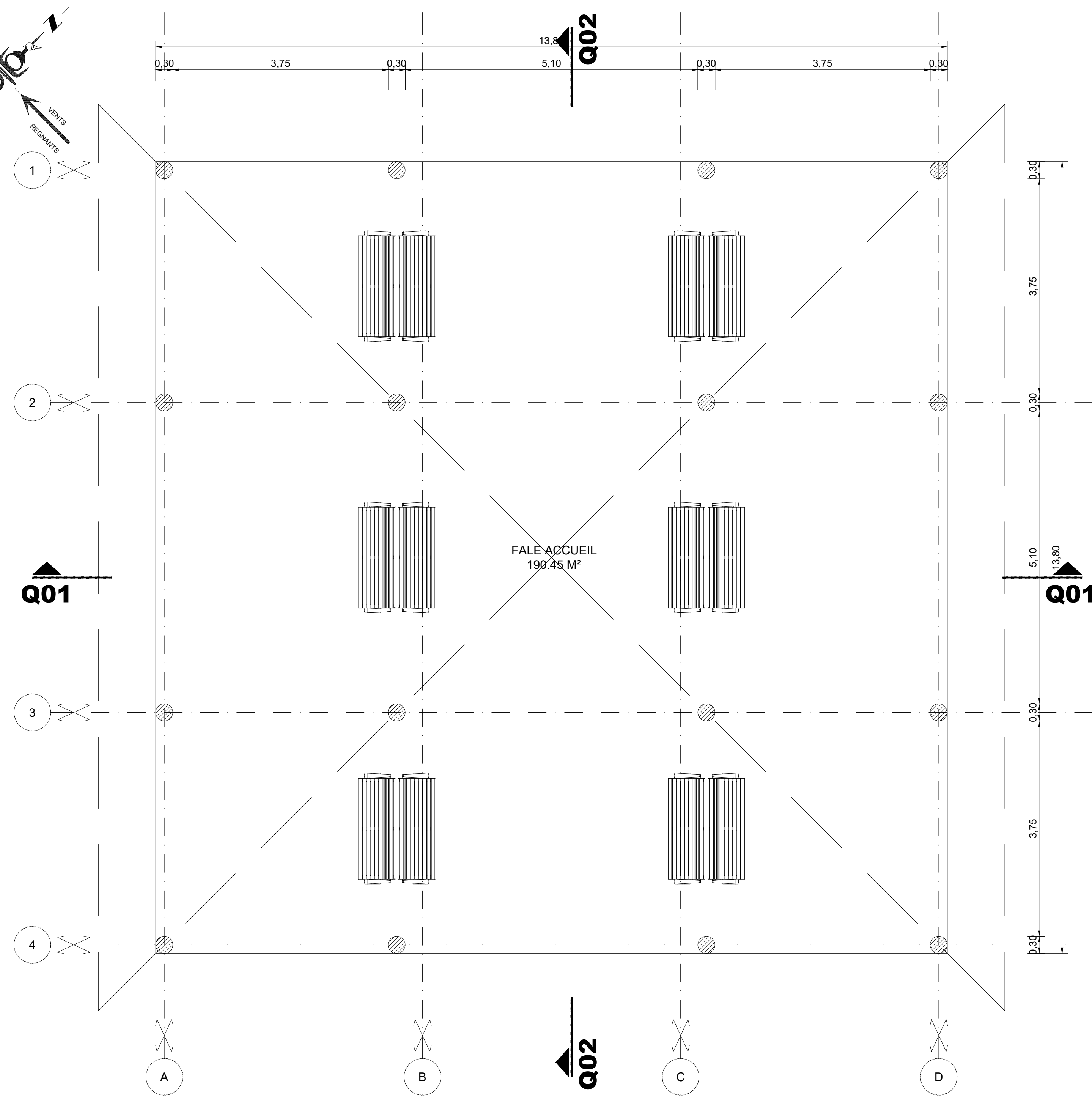

PLAN DE DISTRIBUTION PROJET - FALE ACCUEIL

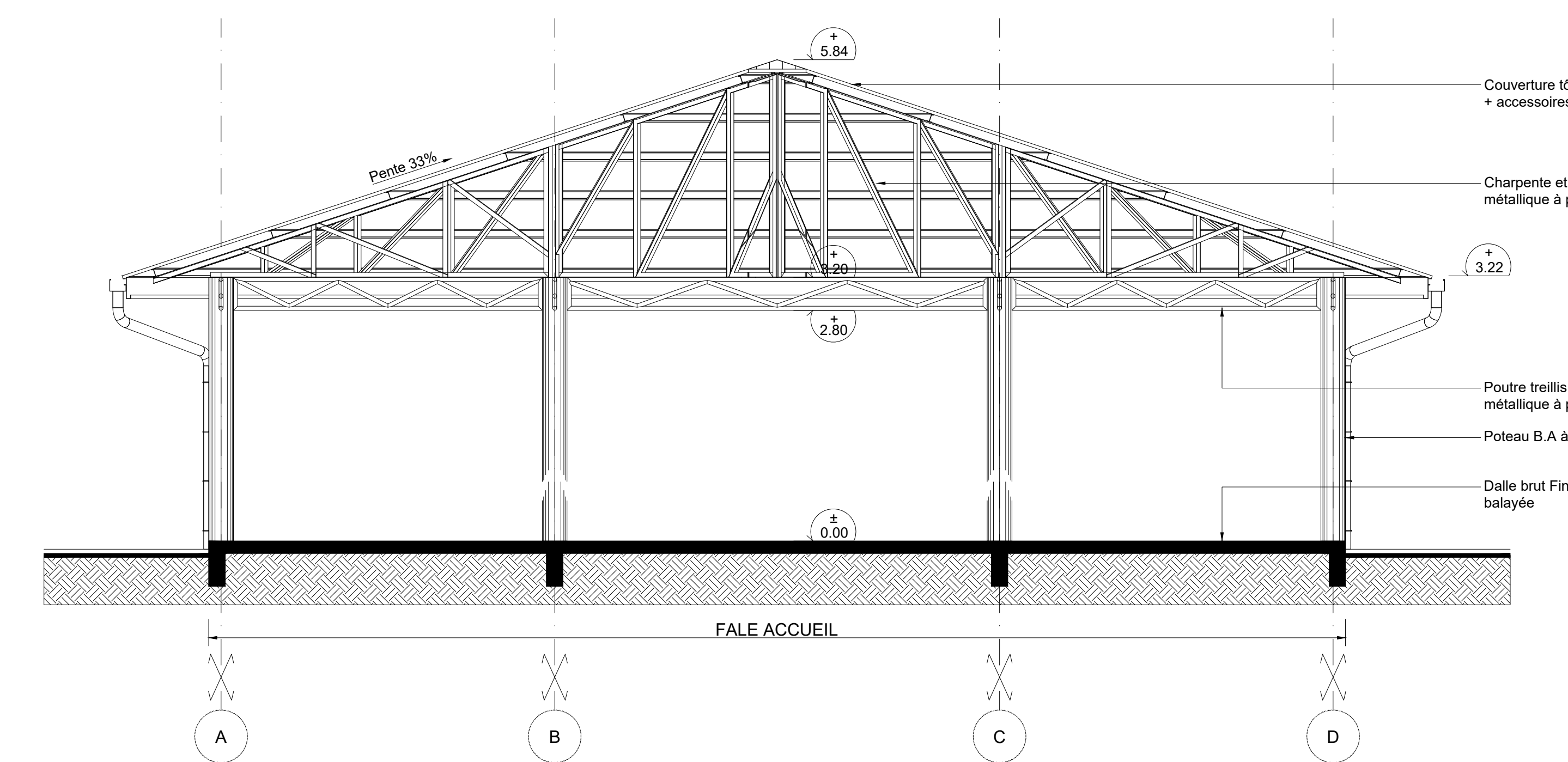

COUPE / ELEVATION EDL Q01

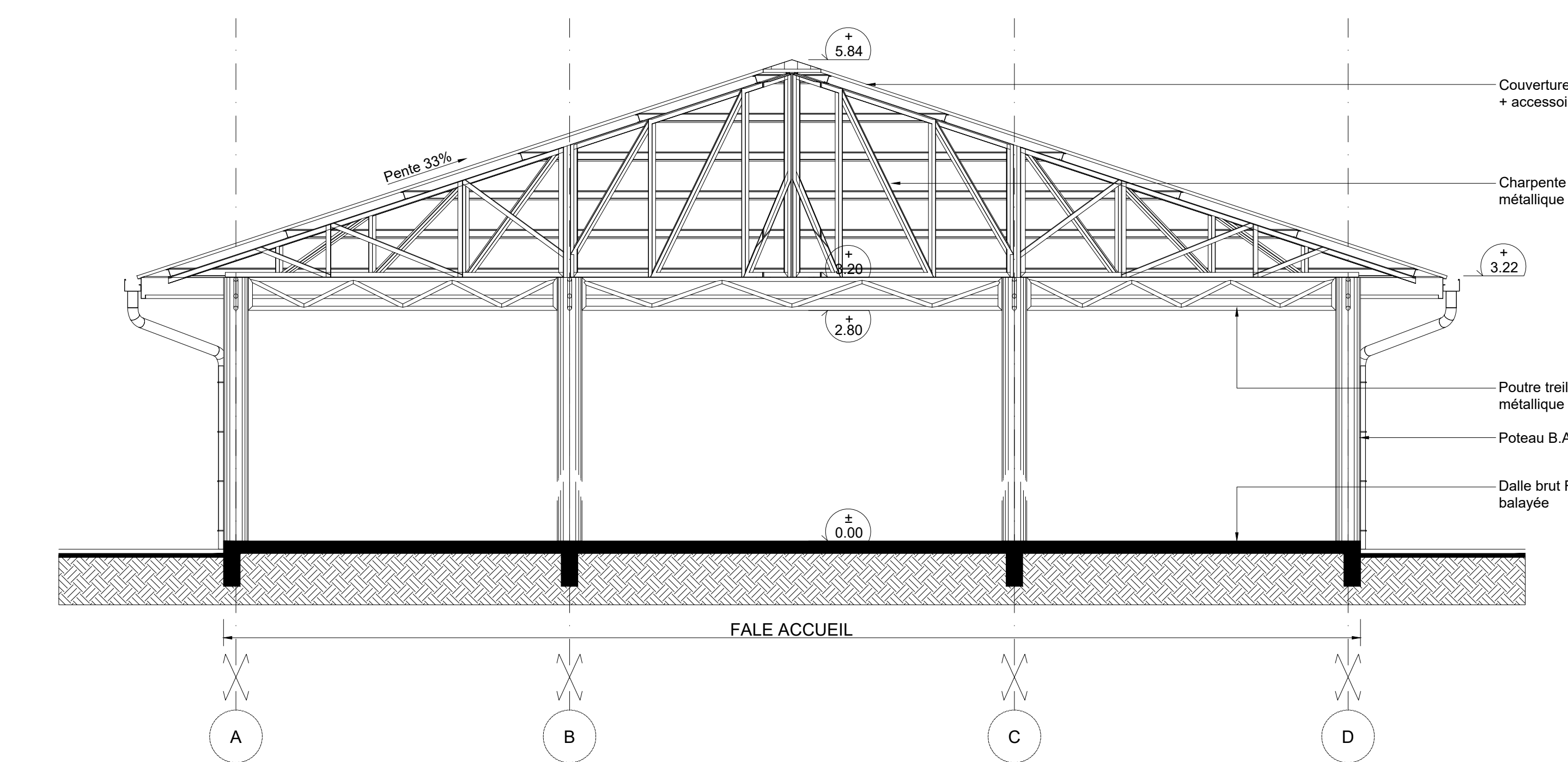

COUPE / ELEVATION PROJET Q01

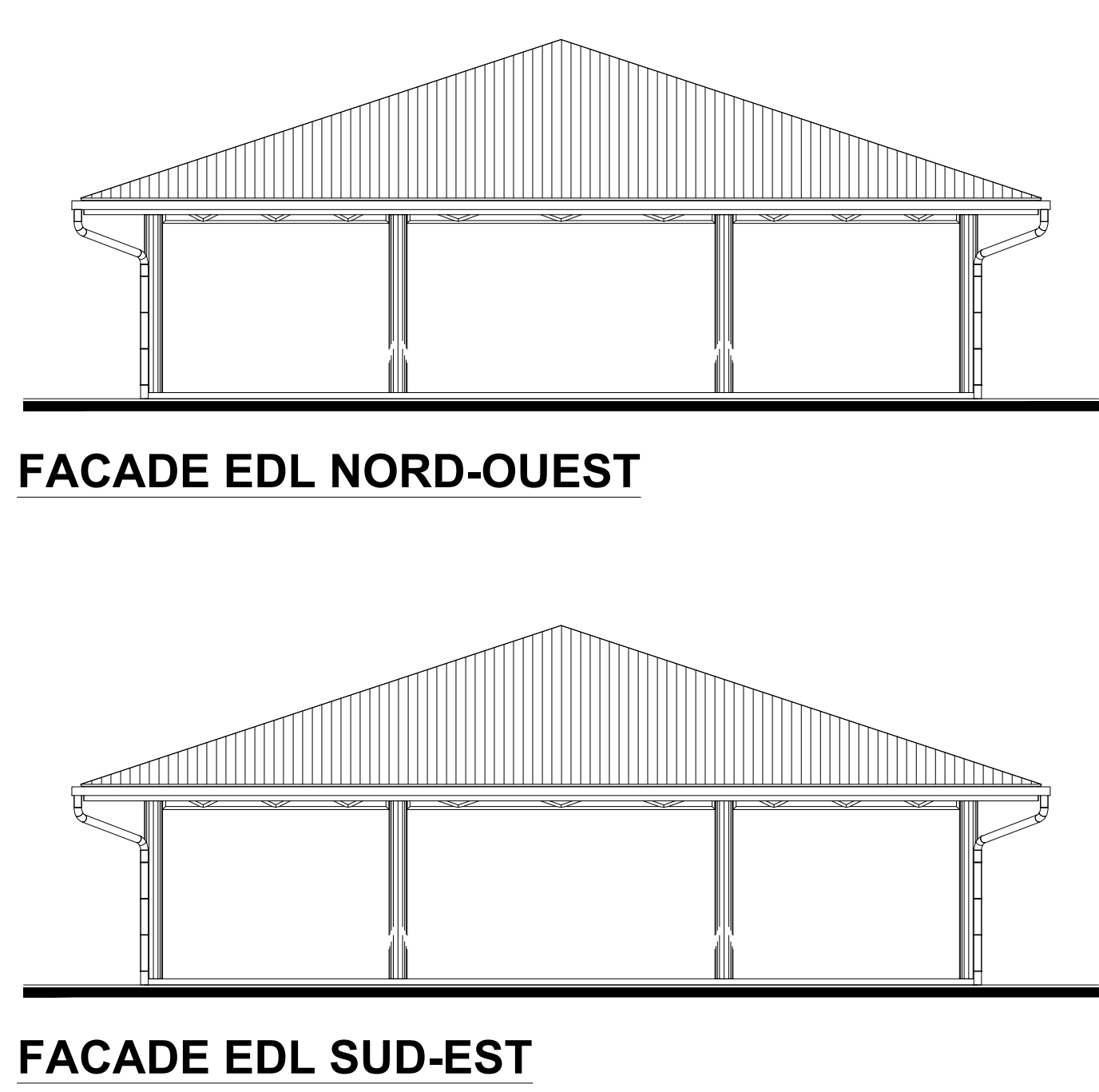

FACADE EDL NORD-OUEST

FACADE EDL SUD-EST

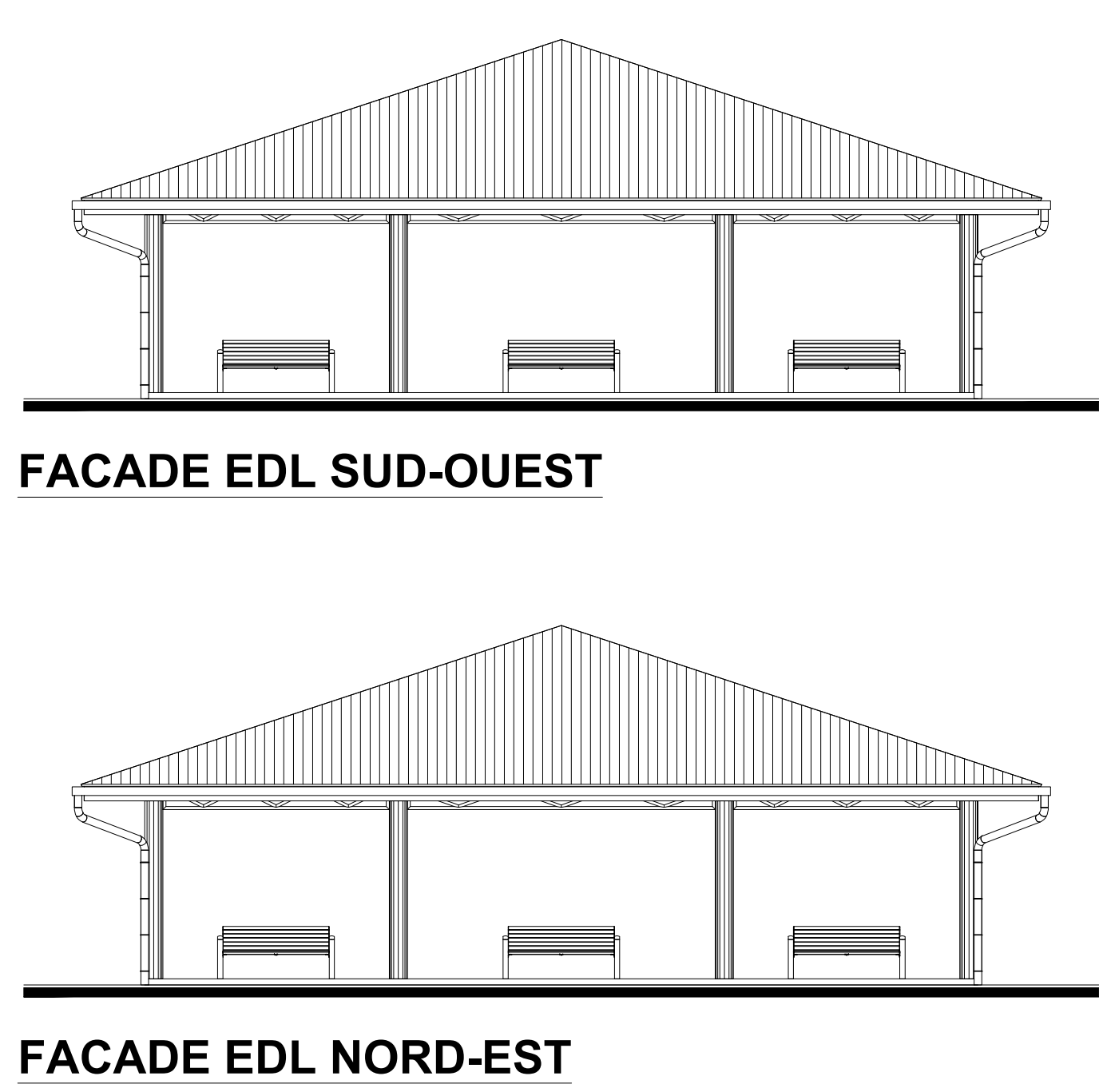

FACADE EDL SUD-OUEST

FACADE EDL NORD-EST

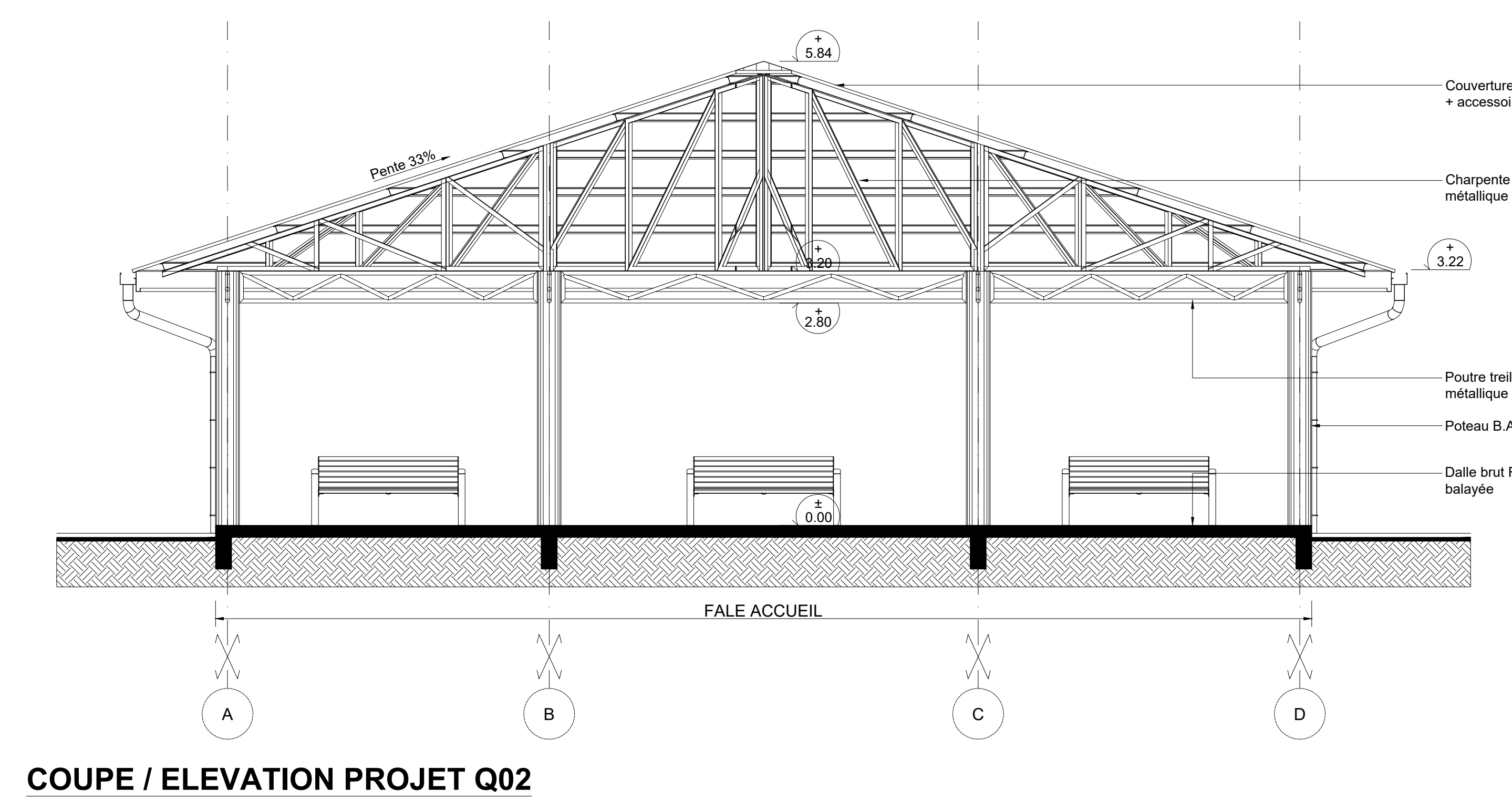

COUPE / ELEVATION PROJET Q02

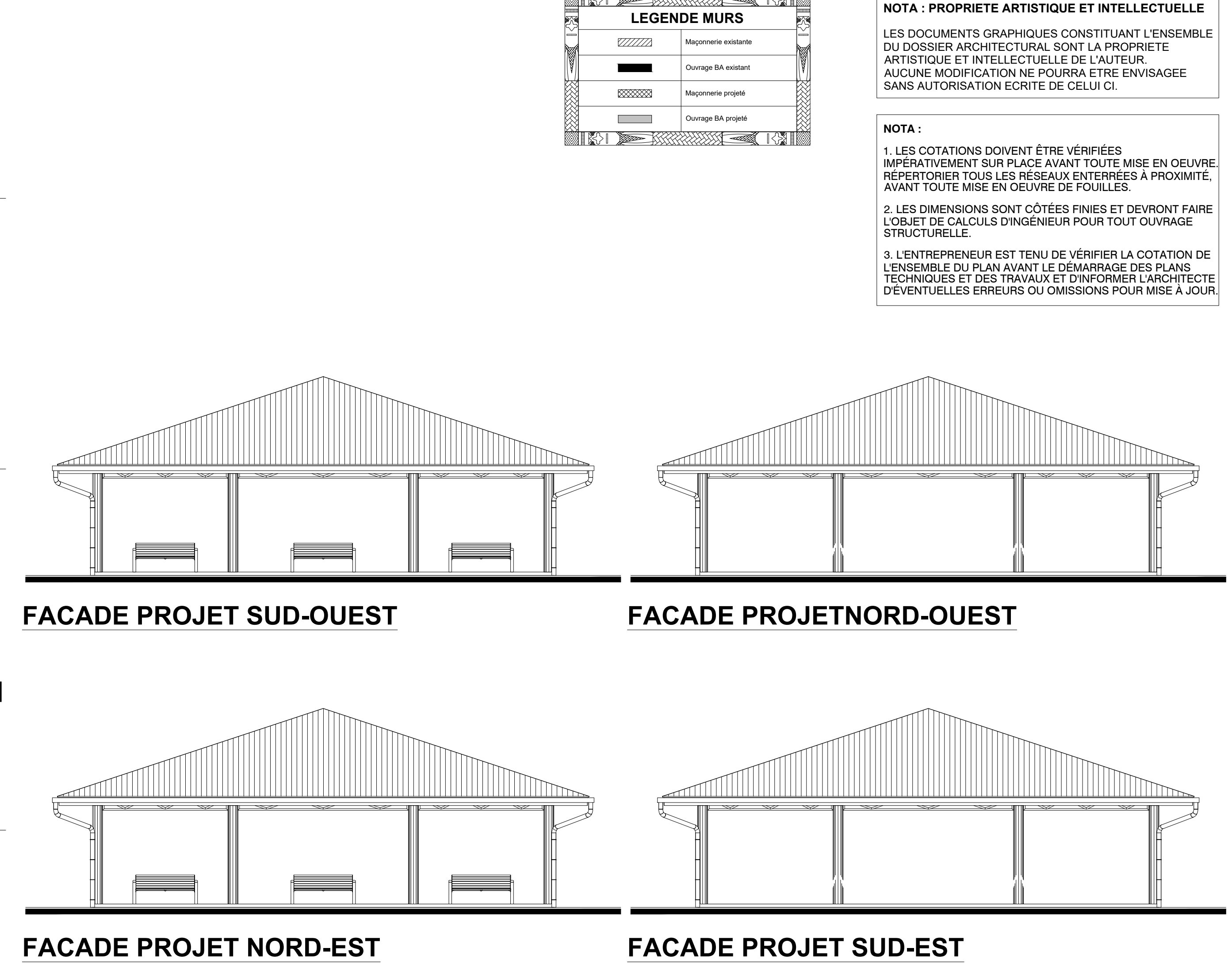

FACADE PROJET SUD-OUEST

FACADE PROJET NORD-OUEST

FACADE PROJET NORD-EST

FACADE PROJET SUD-EST

**LEGENDE MURS**

	Mur existant
	Ouvrage BA existant
	Mur existant
	Ouvrage BA existant

**NOTA : PROPRIETE ARTISTIQUE ET INTELLECTUELLE**

LES DOCUMENTS GRAPHIQUES CONSTITUANT L'ENSEMBLE DU DOSSIER ARCHITECTURAL SONT LA PROPRIETE ARTISTIQUE ET INTELLECTUELLE DE L'AUTEUR. AUCUNE MODIFICATION NE POURRA ETRE ENVISAGEE SANS AUTORISATION ECRITE DE CELUI CI.

**NOTA :**

1. LES COTATIONS DOIVENT ETRE VERIFIEES IMPERATIVEMENT SUR PLACE AVANT TOUTE MISE EN OEUVRE. REPERTORIER TOUS LES RESEAUX ENTERRES A PROXIMITE, AVANT TOUTE MISE EN OEUVRE DE COULLES.
2. LES DIMENSIONS SONT COTEES FINIES ET DEVONT FAIRE L'OBJET DE CALCULS D'INGENIEUR POUR TOUT OUVRAGE STRUCTURELLE.
3. L'ENTREPRENEUR EST TENU DE VERIFIER LA COTATION DE L'ENSEMBLE DU PLAN AVANT LE DEMARRAGE DES PLANS TECHNIQUES ET DES TRAVAUX ET D'INFORMER L'ARCHITECTE D'EVENTUELLES ERREURS OU OMISSIONS POUR MISE A JOUR.



PLAN DE SITUATION

**M.M.W. ARCHITECTURE**  
Tribu de Thushack B.P. 595 We - 98820 Lilou  
2 rue Pierre Lecole - Parc de Normandie - 98800 Nouméa  
Tel : (+687)45 48 00 - Fax : (+687)45 48 00  
Tel : (+687)23 64 20 - Fax : (+687)23 64 20  
Email : secretariat.mmmw@mmmw.nc

**ARCHITALE**  
BP 61 - Mata-utu - 98 600 Wallis & Futuna  
Tel : (+681)82 12 74 - (+681)72 12 74  
Email : hakomani.petelo@architectes.org  
architale@hakomani.com

**INGEN**  
121 rue Jacques Beland - 98 857 NOUMEA  
Tel : (+687)24 87 16  
Email : cedric.barr@ingen.nc  
gaeline.mosello@ingen.nc

**SIGMA**  
1 Rue Isidore Le Goupil - 98 800 Nouméa  
Tel / Fax : (+687)77 12 82  
Email : vincent.gallard@sigma.nc  
joli.beaumont@sigma.nc

**CEME**  
13 rue du 5 Mai BP 1402 - 98 802 Magenta  
Tel : (+687)28 24 82  
Email : geome.energie@gmail.com

**REHABILITATION ET EXTENSION  
DU LYCEE DETAT DE WALLIS & FUTUNA  
- ILES DE WALLIS & FUTUNA**

**D.C.E. ETAT DES LIEUX - PROJET**

**PLANCHE ARCHI. N°001 - TRANCHE OPTIONNELLE 06**

**DESSINS**

PLAN DE SITUATION  
PLAN DE DISTRIBUTION EDL - FALE ACCUEIL  
PLAN DE DISTRIBUTION PROJET - FALE ACCUEIL  
COUPE / ELEVATION EDL Q01  
COUPES / ELEVATIONS PROJET Q01 & Q02  
FACADES EDL (4U)  
FACADES PROJET (4U)

**VISA**

Maitres d'ouvrage :  
Administration Supérieure des Iles Wallis & Futuna  
BP 16 - Nouméa  
98 800 Nouméa

Appointé Maître d'ouvrage :  
Secal - Société d'Équipement de la Nouvelle-Calédonie

**Secal**

**ECHELLES : 1/100° & 1/50°**

**DATE**

Date : le 10 MARS 2025